

INSELGEMEINDE LANGEOOG
Die Bürgermeisterin
Az: mw

Langeoog, den 27.09.2021

Zur Sitzung des BA

Vorlage-Nr.: **VO21-229**

Betrifft: **Bauantrag Harro Schreiber, An den Bauhöfen 6, 26465 Langeoog**
Anbau an einer bestehenden Dauerwohnung

Verfasser der Vorlage: Martin Wirdemann

Anlage: Lageplan / Ansicht

Sachverhalt und Begründung:

Herr Harro Schreiber plant den Anbau an eine bestehende Dauerwohnung in Form der Erweiterung einer Küche und des Einbaus eines Pools an den Bauhöfen 6.

Nach den eingereichten Unterlagen werden die Festsetzungen des Bebauungsplanes I „Am Schniederdamm“ eingehalten.

Der Landkreis Wittmund prüft die Einhaltung des öffentlichen Baurechts im beantragten Genehmigungsverfahren.

Beschlussvorschlag:

Der Bauausschuss nimmt den oben genannten Bauantrag zur Kenntnis.



Heike Horn

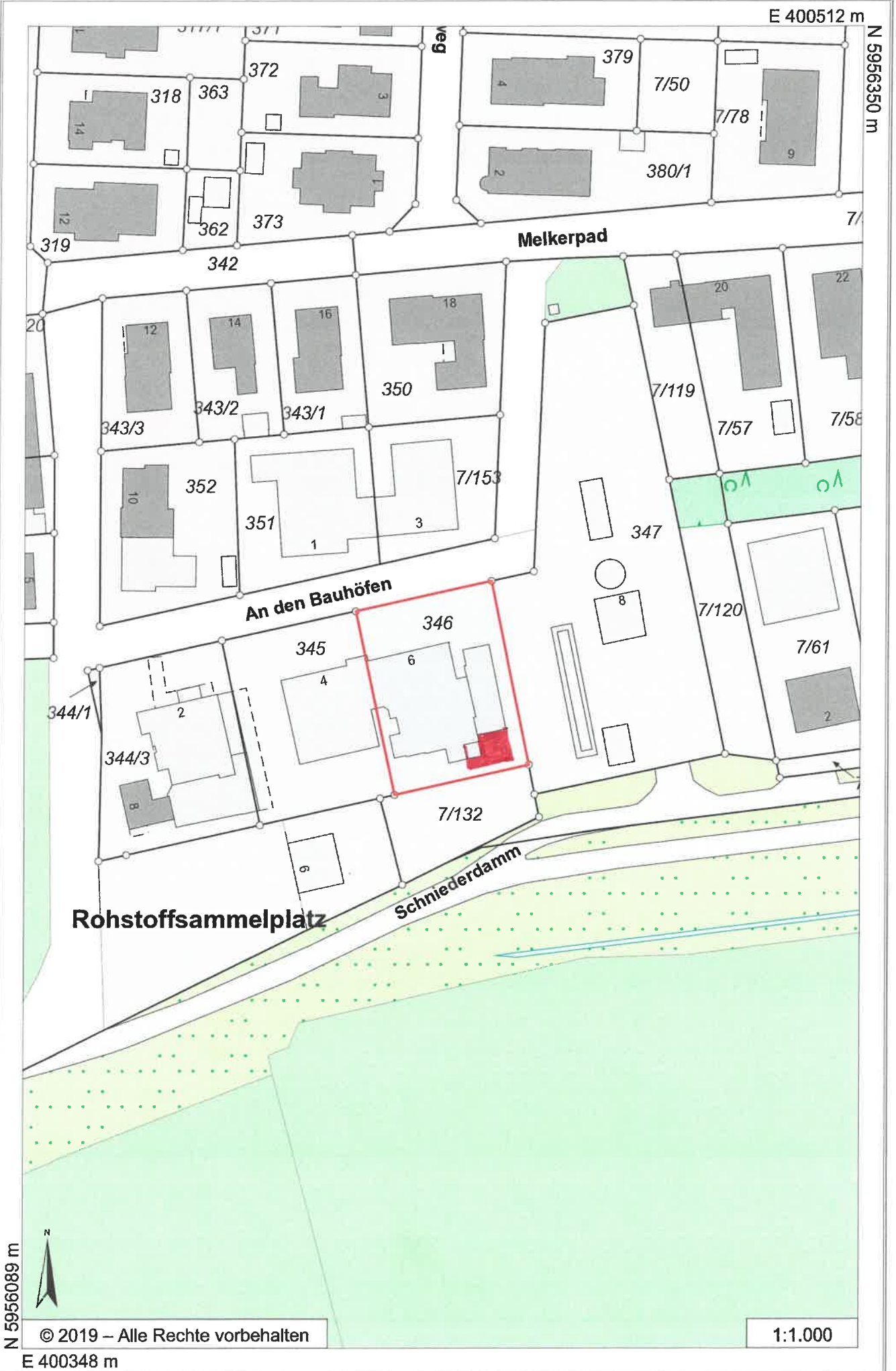

N 5956089 m



© 2019 – Alle Rechte vorbehalten

1:1.000

E 400348 m



Ostansicht

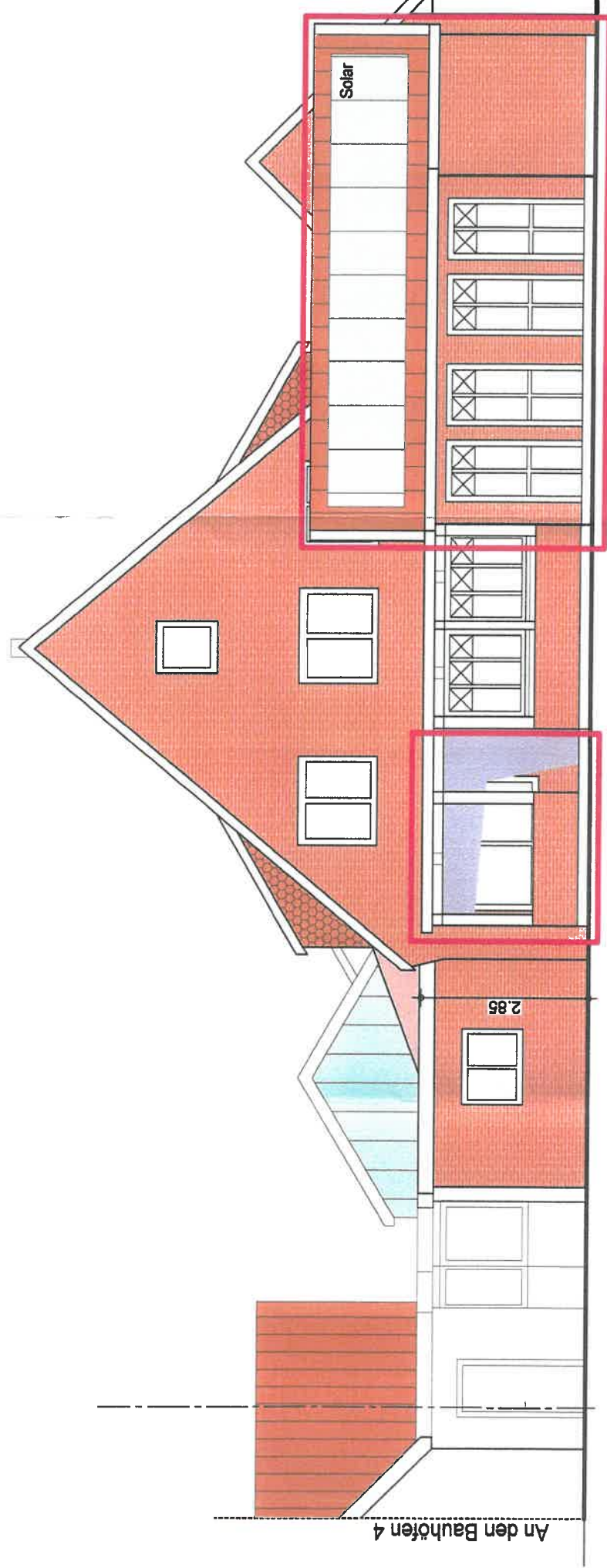

Südansicht

An den Bauhöfen 4

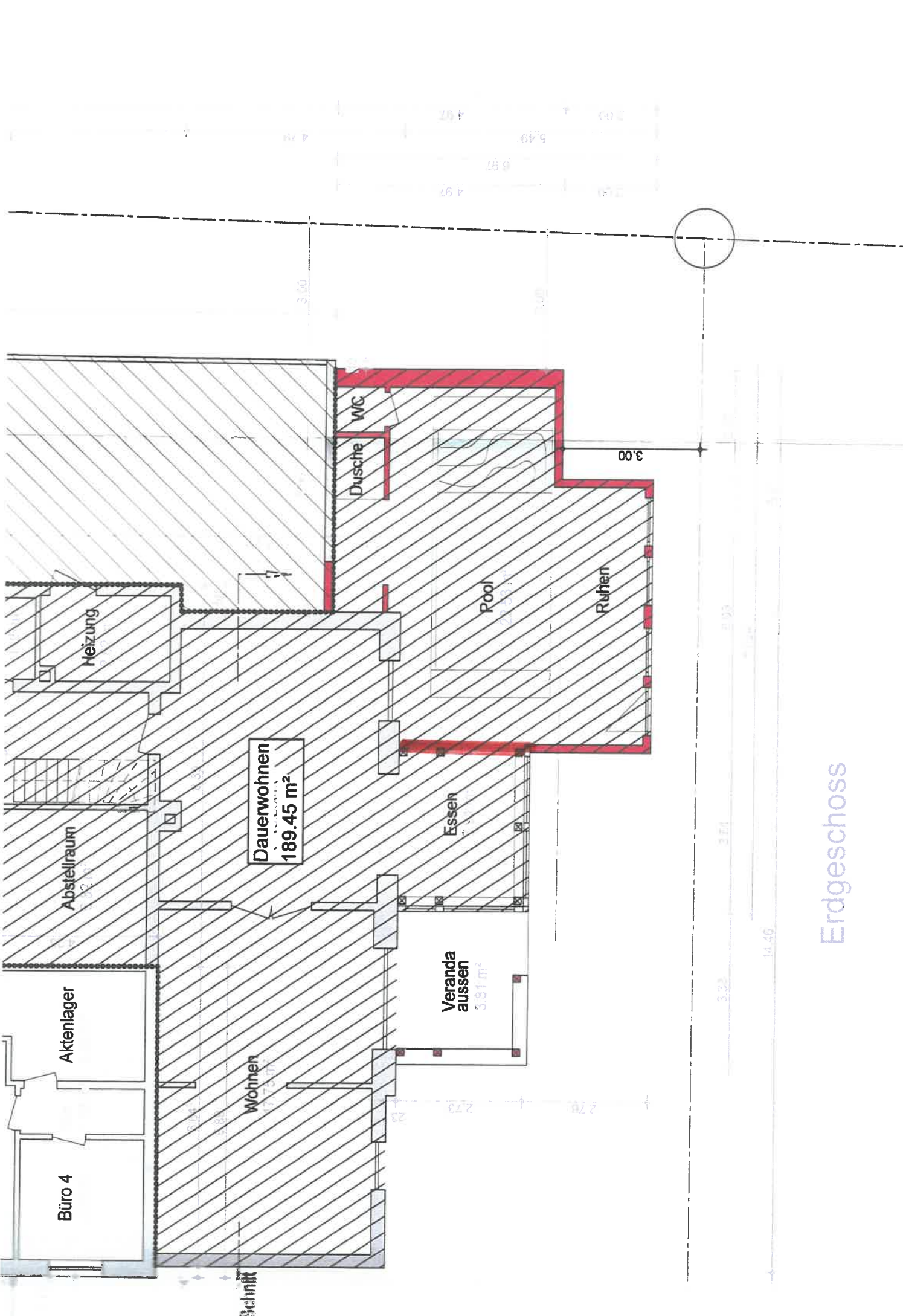

Dauerwohnen
189,45 m²

Veranda aussen
5,81 m²

Essen

Pool

Ruhern

Dusche

WC

Heizung

Abstellraum

Aktienlager

Büro 4

G-Schnitt

Erdgeschoss

3,32
3,74
14,46

4,92
6,97
5,49
4,78

3,00

3,00

2,78
2,73

2,3

4,78

