

INSELGEMEINDE LANGEORG
Die Bürgermeisterin
Az.:

Langeoog, den 28.05.21

Zur Sitzung des **BetrA**
VA
RAT

Vorlage-Nr.: **VO21-129**

Betrifft: Mehrkosten der Reparaturarbeiten an den Flachwagen Nr. 27 und Nr. 28

Verfasser der Vorlage: Jens Lühring, Steffen Jakob

Anlagen: Kostenaufstellung der Zusatzaufwendungen MaLoWa Bahnwerkstatt GmbH,
Benndorf

Sachverhalt und Begründung:

Die Reparaturarbeiten der Drehgestelle für die Inselbahnwagen Nr. 27 und Nr. 28 wurden vom Rat der Inselgemeinde vergeben (siehe VO21-050). Die Kosten wurden durch die MaLoWa -Werkstatt nach Erfahrungswerten und zur Verfügung gestellten Fotos geschätzt. Der Mehraufwand ergab sich nach Zerlegung und Befundung der einzelnen Baugruppen und Komponenten. Im Rahmen der Befundung wurden einige Bauteile als verschlissen oder beschädigt deklariert. Der tatsächliche Aufwand konnte erst nach der Befundung ermittelt werden. Hierzu die Kostenermittlung als Anlage.

Die aufgeführten Mehrkosten beziehen sich auf die Drehgestelle von Flachwagen Nr. 28. Es ist davon auszugehen, dass es bei Flachwagen Nr. 27 zu einer vergleichbaren Kostensteigerung kommt.

Zur weiteren Information: Im Zuge der Demontagearbeiten (Durchführung der Hauptuntersuchung) in der Bahnbetriebswerkstatt wurden Schäden an den Zug- und Stoßvorrichtungen festgestellt. Diese wurden zur Reparatur mit an die MaLoWa geschickt. Hier steht die Befundung und Kostenermittlung noch aus.

Beschlussvorschlag:

Der Betriebsausschuss empfiehlt,
der Verwaltungsausschuss empfiehlt,
der Rat beschließt,

die Mehrkosten von geschätzten 29.235,84 € für Wagen Nr.27 und 28 zu vergeben.

Heike Horn

pro Drehgestell



zu 1.

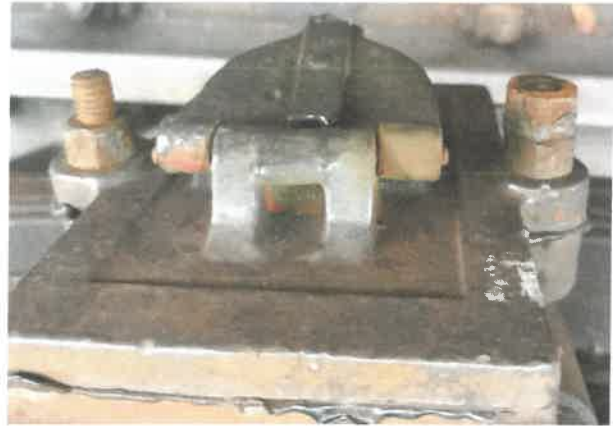

zu 2. und 3.



zu 4.



zu 5.



zu 6.1., zu 6.2., zu 6.3.



zu 7.1., zu 7.2.

Kostenermittlung für notwendige Zusatzarbeiten:

1. untere Halteplatten für Federaufhängung		
	Netto / Stück 8 x 189,71 €	= 1.517,68 €
2. richten bzw. Erneuerung Federn und Haltestifte für Achslagerdeckel		
	Netto / Stück 8 x 168,40 €	= 1.347,20 €
3. Schrauben, Zahnscheiben Achslagergehäuse		
	Netto / Stück 16 x 5,80 €	= 92,80 €
4. Bolzen für Federaufhängung		
	Netto / Stück 32 x 41,80 €	= 1.337,60 €
5. Platten für Federaufhängung		
	Netto / Stück 16 x 66,18 €	= 1.058,88 €
6.1 und 6.2 Halteplatte mit Nut und gebogen	wie 1.	
6.3 Stiftschraube erneuern (Gewinde defekt)		
	Netto / Stück 32 x 7,20 €	= 230,40 €
7.1 Ölbehälter neu anfertigen		
	Netto / Stück 4 x 276,10 €	= 1.104,40 €
7.2 Schmierkissenträger mit Schmierkissen		
	Netto / Stück 4 x 155,00 €	= 620,00 €
	Gesamtsumme pro Drehgestell	7.308,96 €